

杉浦眼科と患者様とを結ぶ情報マガジン

クローバー通信

発行：杉浦眼科 〒416-0955 静岡県富士市川成新町22番地 TEL.0545-65-8500 <http://www.sugiura-gannka.com>

5月
May

| 日 | 月 | 火 | 水 | 木 | 金 | 土 |
|------|-----------------------|-------------|----------------|--------------------|------------------|------------------|
| 4/26 | 27 | 28 | 29 | 30 | 1 | 2 |
| (休診) | | | | | 杉浦・辻鈴木 杉浦・辻鈴木 | 蕪城・辻戸塚 蕪城・辻戸塚 |
| 3 | 4 | 5 | 6 | 7 | 8 | 9 |
| (休診) | (休診) | (休診) | (休診) | 杉浦・田中 田中・鈴木 | 杉浦・辻鈴木 杉浦・辻鈴木 | 辻戸塚・福澤 辻戸塚・福澤 |
| 10 | 11 | 12 | 13 | 14 | 15 | 16 |
| (休診) | 田中・林 杉浦・林 | 杉浦・田中 田中 | 杉浦・田中 杉浦・田中 | 杉浦・田中西山 田中・鈴木西山 | 杉浦・鈴木 鈴木 | 高尾・戸塚 高尾・戸塚 |
| 17 | 18 | 19 | 20 | 21 | 22 | 23 |
| (休診) | 田中・林 杉浦・林 | 杉浦・田中 田中 | 杉浦・田中 杉浦・田中 | 杉浦・田中西山 田中・西山 | 杉浦・鈴木 杉浦・鈴木 | 辻戸塚・村松 辻戸塚・村松 |
| 24 | 午後25 午後25 特殊 検査 | 26 | 27 | 28 | 29 | 30 |
| (休診) | 田中・林 杉浦・林 | 杉浦・田中 田中 | 杉浦・田中 杉浦・田中 | 杉浦・田中 田中・鈴木 | 杉浦・辻鈴木 杉浦・辻鈴木 | 杉浦・戸塚 戸塚 |

| 日 | 月 | 火 | 水 | 木 | 金 | 土 |
|------|-----------------------|-------------|----------------|----------------|------------------|--------------------|
| 5/31 | 1 | 2 | 3 | 4 | 5 | 6 |
| (休診) | 田中・林 杉浦・林 | 杉浦・田中 田中 | 杉浦・田中 杉浦・田中 | 杉浦・田中 田中・鈴木 | 杉浦・鈴木 杉浦・鈴木 | 蕪城・福澤戸塚 蕪城・福澤戸塚 |
| 7 | 8 | 9 | 10 | 11 | 12 | 13 |
| (休診) | 田中・林 杉浦・林 | 杉浦・田中 田中 | 杉浦・田中 杉浦・田中 | 杉浦・田中 田中・鈴木 | 杉浦・鈴木 杉浦・鈴木 | 杉浦・松村戸塚 松村・戸塚 |
| 14 | 15 | 16 | 17 | 18 | 19 | 20 |
| (休診) | 田中・林 杉浦・林 | 杉浦・田中 田中 | 杉浦・田中 杉浦・田中 | 杉浦・田中 田中・鈴木 | 杉浦・鈴木 杉浦・鈴木 | 高尾・戸塚 高尾・戸塚 |
| 21 | 午後22 午後22 特殊 検査 | 23 | 24 | 25 | 26 | 27 |
| (休診) | 田中・林 杉浦・林 | 杉浦・田中 田中 | 杉浦・田中 杉浦・田中 | 杉浦・田中 田中・鈴木 | 杉浦・辻鈴木 杉浦・辻鈴木 | 辻戸塚 辻戸塚 |
| 28 | 29 | 30 | 7/1 | 2 | 3 | 4 |
| (休診) | 田中・林 杉浦・林 | 杉浦・田中 田中 | | | | |

※診療医師は変更になる場合がございます。

診察
カレンダー

6月
June



新患予約について 新患の方の予約が取れます。0545-65-8500へ直接お電話ください。

※お電話いただいた日より、1週間以内の予約となります。なお、予約時間は受付時間を示しており、診察開始ではございません。予約時間から15分以上遅れた場合は、予約なしでの診察扱いとなりますので、ご注意ください。

杉浦眼科
SUGIURA EYE CLINIC

院長 杉浦 毅

〒416-0955 静岡県富士市川成新町22番地
TEL.0545-65-8500

予約専用ダイヤル **0545-65-8388**

<http://www.sugiura-gannka.com>

●受付時間 休診日/日曜・祝日

| 時間 | 曜日 | 月 | 火 | 水 | 木 | 金 | 土 |
|---------------|----|---|---|---|---|---|---|
| 午前 9:00~12:00 | ○ | ○ | ○ | ○ | ○ | ○ | ○ |
| 午後 3:00~5:30 | ○ | ○ | ○ | ○ | ○ | ○ | ○ |

平成22年7月1日より午後の受付時間が6:00~5:30になりました。

編集：伊藤千尋

防災訓練を行いました!

3月6日業務終了後、防災訓練を行いました。前回の訓練を受けて、今回は全スタッフで共有すべき最低限の課題を確認しました。

前回訓練では避難ルートの確認がメインでしたので、今回は階段利用が難しい患者様の移動方法(二人一組の場合と一人で行う場合)を参加スタッフ全員で体験しました。



中面へ続く.....▶



あれれ?
この後ろ姿は
.....(笑)



■ その他、今回号の見どころ

- 防災訓練の様子
- 糖尿病網膜症について
- 非常勤医師の紹介
- 新人紹介

過ぎしやあし
季節になつて
きましたね

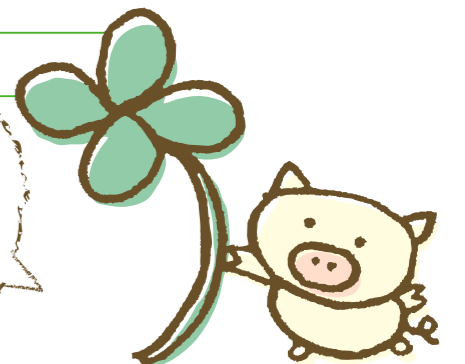

ホームページにも情報が満載です。 <http://www.sugiura-gannka.com> 見てね~♥

イラスト：しの

防災訓練の様子



男性も担げます



しっかり練習

参加スタッフ全員が交代で担ぎます



一人で担ぐ方法も試しました



その他に

- 地震が起きた時の一時避難の場所としてできることの確認。
- 地区の指定避難場所の確認。
- 取り残された患者様がないか、各部署の担当場所の確認。

を行いました。

今回の訓練を受け、当院では高齢の患者様や目の不自由な患者様も多い為、スタッフだけでは対応しきれない事も考えられますので、避難時には患者様にもご協力をお願い申し上げます。

糖尿病網膜症とは

網膜の中心でものを見るのに一番大事な部分を黄斑といいます。この部分にむくみが出たり、十分な血液がいなくなると視力が下がります。

網膜症が軽症でも黄斑の状態が悪ければ視力は下がります。逆に重症でも黄斑の状態が悪くなければ視力は下がらない為、自分では気づきません。黄斑の状態が悪化してしまうと、最新の様々な治療を行っても良好な視力を維持するのは難しくなります。ですから、糖尿病の内科治療と眼科の定期的な診察をしっかりと行い、早期に治療する事が大切です。黄斑浮腫の為に黄斑がむくんで見えにくくなると、注射や、レーザー治療などを行います。それでも効果が不十分の場合には手術が必要になります。

術前写真

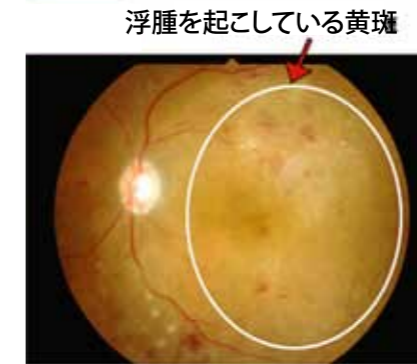

浮腫を起こしている黄斑

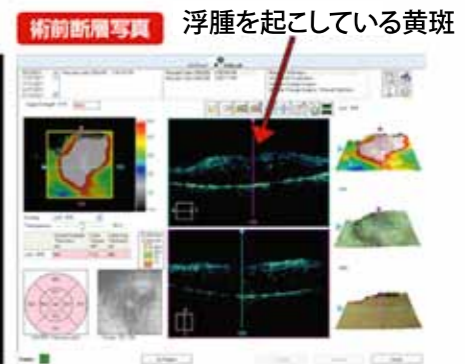

術前断層写真 浮腫を起こしている黄斑

術後写真

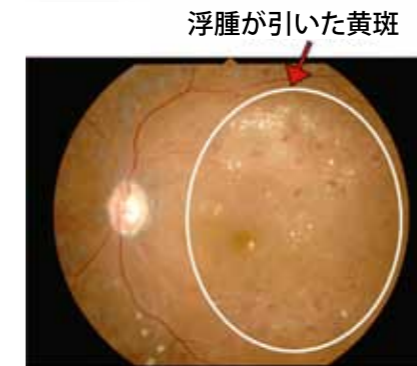

浮腫が引いた黄斑

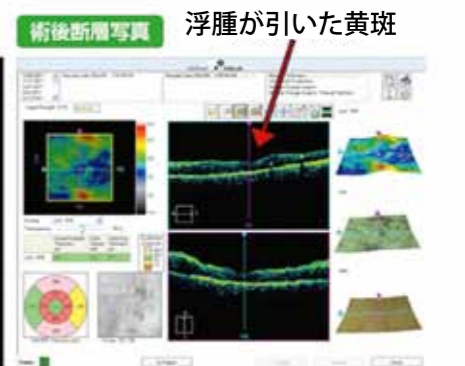

術後断層写真 浮腫が引いた黄斑

非常勤医師のご紹介

非常勤医師3名が出務致します。

林 理穂 医師

・担当曜日/月(終日)・専門分野/眼科一般

鈴木 裕太 医師

・担当曜日/木(午後)・金(終日)
・専門分野/糖尿病網膜症

戸塚 清人 医師

・担当曜日/土(終日)・専門分野/眼科一般

新人紹介



いつも丁寧な対応を心がけ、仕事に取り組んでいけるよう頑張ります。よろしくお願い致します。

